

PIANO TERZO

h=2,75m

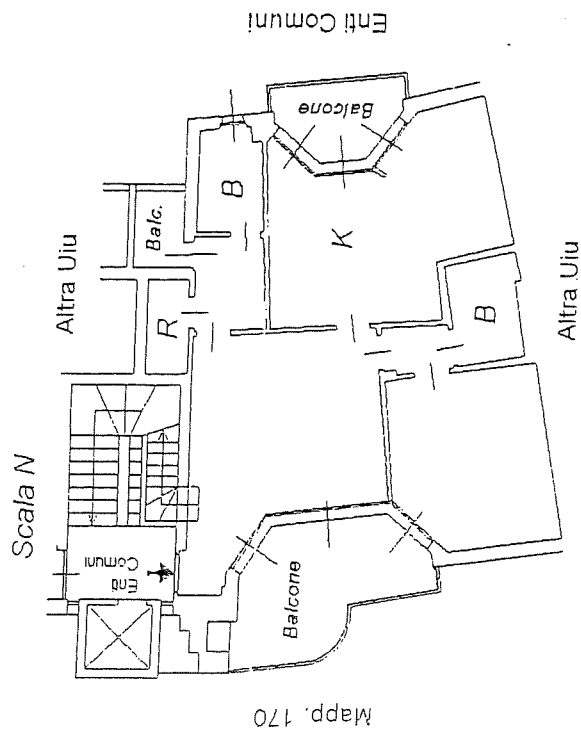

Mapp. 170

PIANO QUARTO (Sottotetto)

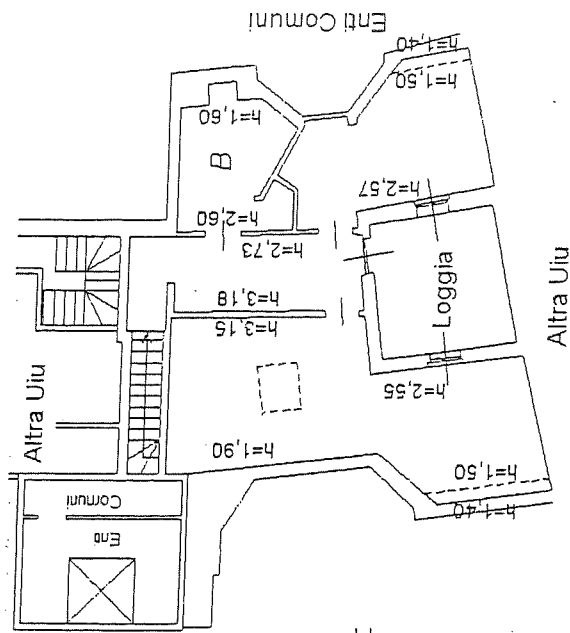

Mapp. 170

Data: 09/05/2005 - Ora: 10.25.32

# Visura per immobile

Situazione degli atti informatizzati al 09/05/2005

Visura n.: S29053 Pag: 1 Fine

Dati della richiesta		Comune di MILANO ( Codice: F205)	
Catasto Fabbricati		Provincia di MILANO	
Unità immobiliare		Foglio: 512 Particella: 153 Sub.: 711	

N.	DATI IDENTIFICATIVI				DATI DI CLASSAMENTO				DATI DERIVANTI DA		
	Sezione Urbana	Foglio	Particella	Sub	Zona Cens.	Micro Zona	Categoria	Classe		Consistenza	Superficie catastale
1		512	153	711	2		A/3	5	8 vani	169	Euro 1.280,81
Indirizzo Arretrati											
VIA GIAMBELLINO n. 119 piano: 3-4-S2 scala: N. classamento proposto (D.M. 701/94)											

## INTESTATO

N.	DATI ANAGRAFICI	CODICE FISCALE	DIRITTI E ONERI REALI
1	SASSI MAURO nato a REGGIO NELL'EMILIA il 14/08/1959	SSSMRA59M14H223D	(1) Proprieta' per l/1 in regime di separazione dei beni

Unità immobiliari n. 1

Tributi erariali: Euro 3,00

Rilasciata da: Servizio Telematico

# Visura storica per immobile

Situazione degli atti informatizzati dall'impianto meccanografico al 29/07/2008

Dati della richiesta	Comune di MILANO ( Codice: F205)
Catasto Fabbricati	Provincia di MILANO Foglio: 512 Particella: 153 Sub.: 238

## INTESTATO

1	SASSI Mauro nato a REGGIO NELL'EMILIA il 14/08/1959	SSSMRA59M14H223D	(1) Proprietà per 1/1 in regime di separazione dei beni
---	---	------------------	---

### Unità immobiliare dal 20/09/1999

N.	DATI IDENTIFICATIVI				DATI DI CLASSAMENTO				DATI DERIVANTI DA			
	Sezione Urbana	Foglio	Particella	Sub	Zona Cens.	Micro Zona	Categoria	Classe		Consistenza	Superficie Catastale	Rendita
1		512	153	238	2		C/6	7	13 m <sup>2</sup>	14	Euro 127,56 L. 247.000	VARIAZIONE DUFFICIO del 20/09/1999 n. 30336-7/1999 in atti dal 27/09/1999 RETTIFICA CLASSAMENTO PROPOSTO IST. N. 30336/99
Indirizzo										VIA GIAMBELLINO n. 117 piano: S2;		
Notifica										-		
Partita										1718715		
Mod.58										-		

### Situazione dell'unità immobiliare dal 09/02/1999

N.	DATI IDENTIFICATIVI				DATI DI CLASSAMENTO				DATI DERIVANTI DA			
	Sezione Urbana	Foglio	Particella	Sub	Zona Cens.	Micro Zona	Categoria	Classe		Consistenza	Superficie Catastale	Rendita
1		512	153	238	2		C/6	9	13 m <sup>2</sup>	14	L. 335.400	COSTITUZIONE del 09/02/1999 n. 346392-1/1999 in atti dal 09/02/1999
Indirizzo										VIA GIAMBELLINO n. 117 piano: S2;		
Notifica										-		
Annotazioni										classamento proposto (D.M. 701/94)		
Partita										1718715		
Mod.58										-		

### Situazione degli intestati dal 07/06/2001

N.	DATI IDENTIFICATIVI				DATI ANAGRAFICI				DIRITTI E ONERI REALI			
	Sezione Urbana	Foglio	Particella	Sub	Zona Cens.	Micro Zona	Categoria	Classe		Consistenza	Superficie Catastale	Rendita
1		512	153	238	2		C/6	9	13 m <sup>2</sup>	14	L. 335.400	COSTITUZIONE del 09/02/1999 n. 346392-1/1999 in atti dal 09/02/1999
Indirizzo										VIA GIAMBELLINO n. 117 piano: S2;		
Notifica										-		
Annotazioni										classamento proposto (D.M. 701/94)		
Partita										1718715		
Mod.58										-		